



13^o ENCONTRO
VALORPNEU



ÓBIDOS, 19 | 20 | NOV. 2015



Programa da Sessão

09h30 – Receção dos Participantes

10h00 – Sessão de Abertura

Helder Barata Pedro – Gerente da Valorpneu
Inês Diogo – Vogal do Conselho Diretivo da APA

10h20 – Responsabilidade alargada do produtor
– caso particular da Valorpneu

Ana Sofia Vaz – Chefe de Divisão de Fluxos
Específicos e do Mercado de Resíduos da APA

10h40 – Valorpneu em 2015

Climénia Silva – Diretora Geral da Valorpneu

11h00 – Desempenho da Rede de Recolha

Rui Martins – Partner da Ernst & Yong

11h20 – Coffee-break

11h40 – Certificação Ambiental e Segurança na Rede

Ana Lima – Consultora SGS

12h00 – Avaliação do Grau de Satisfação dos Serviços do SGPU e da Valorpneu

Paula Santos, Filipa Carvalho, Sónia Silvestre
Consultoras Consórcio Avanza Consulting e Leadership
Business Consulting

12h30 – Debate

13h00 – Encerramento





A Valorpneu em 2015





Percurso

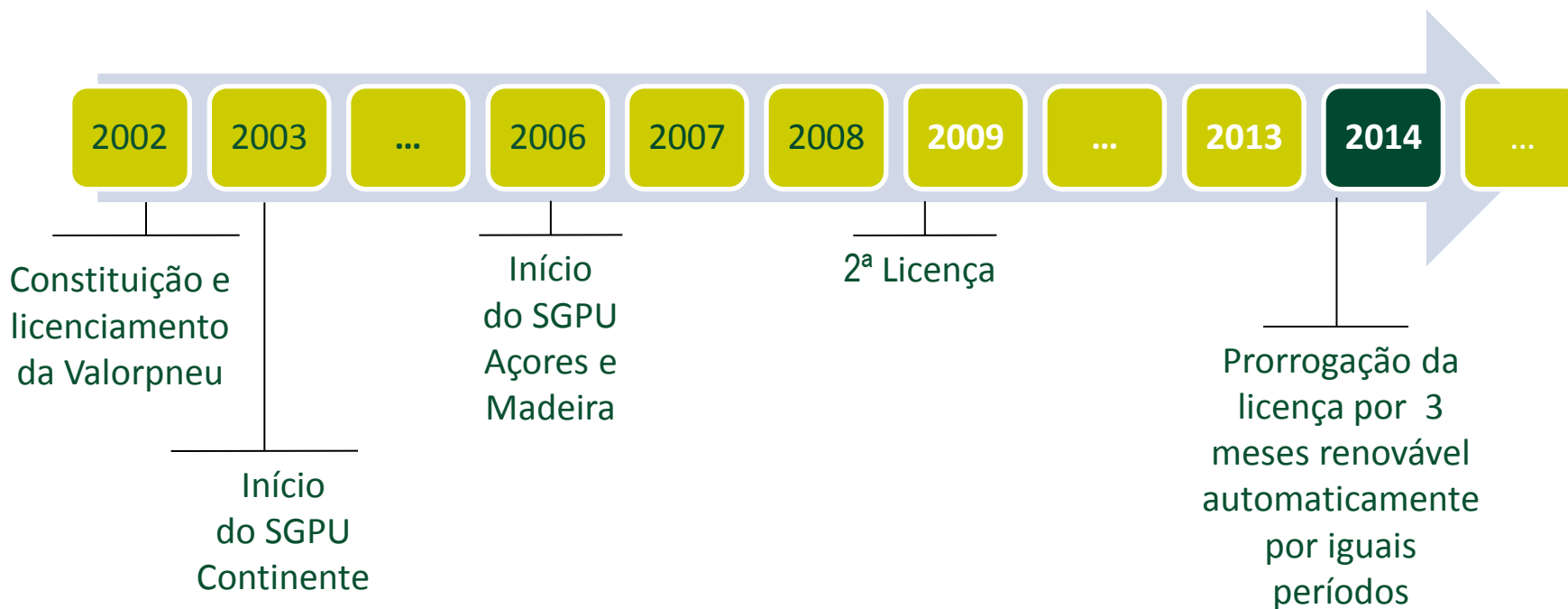

13 anos na organização e gestão do SGPU ...





Enquadramento da Atividade 2015

Desenvolvimentos estratégicos
da atividade condicionados

Transição para uma nova licença
não concretizada no ano



- Out 2014 – Valorpneu analisa condições da proposta da APA para a nova licença e propõe alterações
- Dez 2014 – Valorpneu analisa versão do DL 111/2001 revisto e cálculo das metas remetidos pela APA e envia comentários
- Maio 2015 – Valorpneu analisa e efetua comentários à nova versão do DL 111/2001 (S.E.Ambiente)
- Junho 2015 – Valorpneu pronuncia-se pela reformulação do projeto de Despacho de nova licença no âmbito da consulta de interessados de 19-06-2015



Enquadramento da Atividade 2015



- Estudo de Avaliação do grau de satisfação dos serviços do SGPU e da Valorpneu
- Faturação eletrónica aos produtores
- Ações no âmbito das operações
 - Atualização da ficha de caracterização das origens de pneus usados com maior desagregação da atividade do detentor
 - Caracterização do e-mail das entidades de origem dos pneus usados
 - Obrigação de registo de comprovativo fotográfico na identificação de cargas contaminadas
- Ações no âmbito da relação com produtores de pneus
- Melhorias informáticas internas à Valorpneu



Produtores aderentes ao SGPU

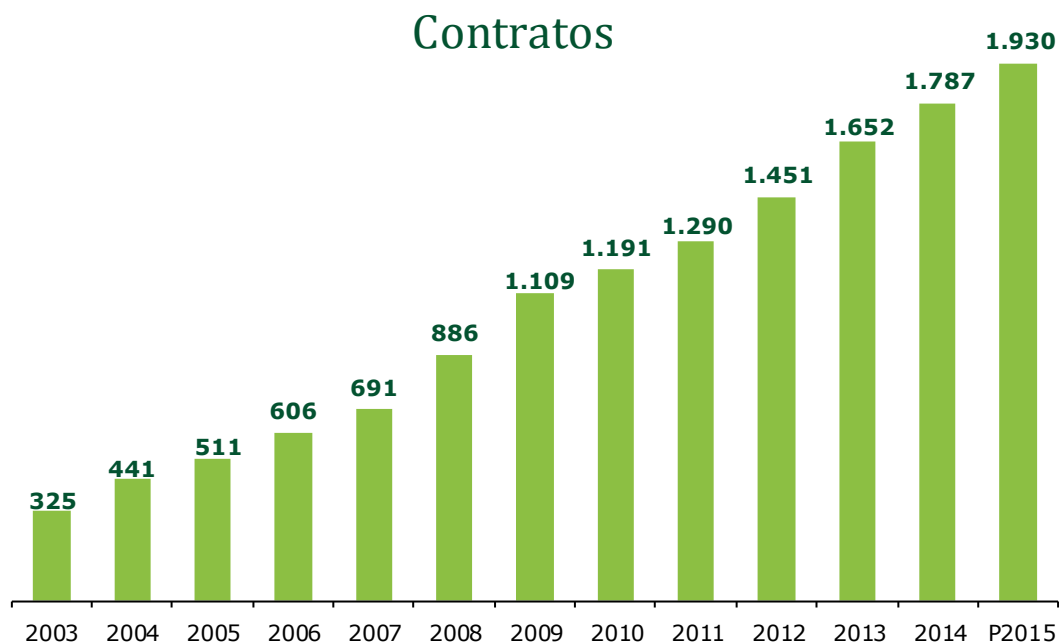

- Reforçar o número de aderentes +8%
- Maior interação com os aderentes (e-mails de boas vindas, alertas no cumprimento dos prazos)
- Implementar faturação eletrónica
- Manter controlo das obrigações dos aderentes
- Interação com entidades de fiscalização (ASAE, AT e Aduaneira, SEPNA, IGAMAOT, APA)



Evolução do fluxo de pneus colocados no mercado, gerados, recolhidos e existências

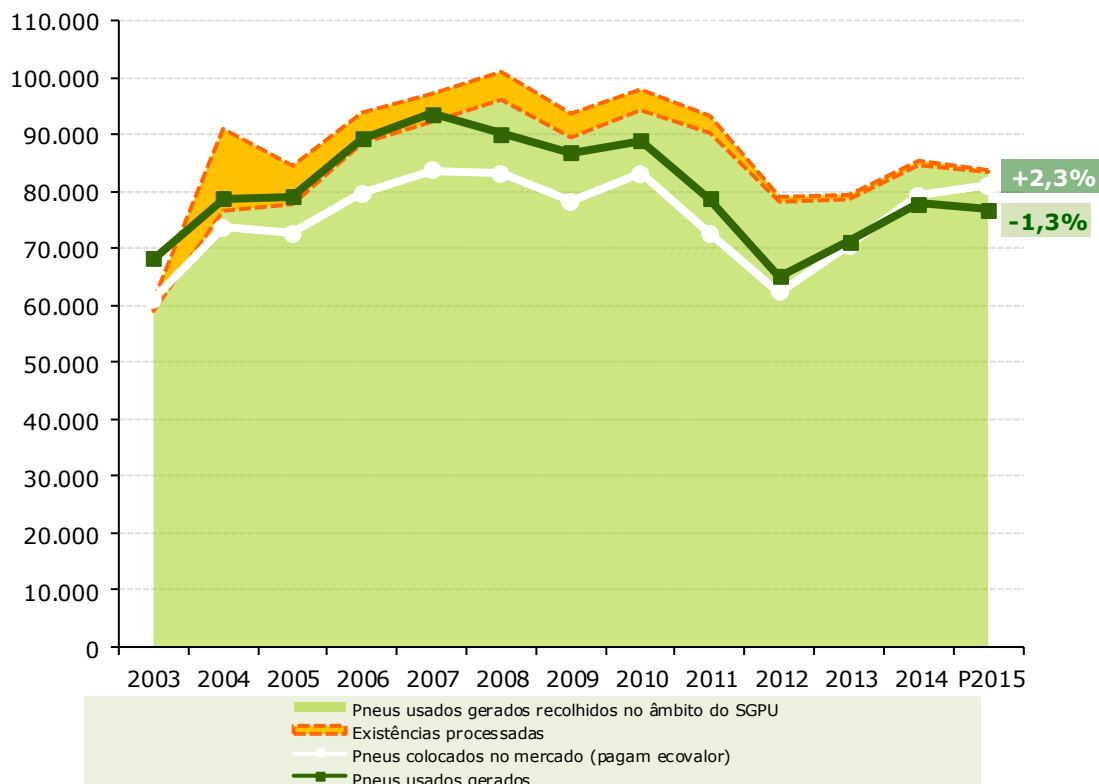

Previsões 2015

- Pneus introduzidos no mercado
81.200 t
- Pneus usados gerados
76.900 t
- Recolha
83.500 t
(Variação P2015/2014 = -1,4%)



PU recebidos por atividade do detentor

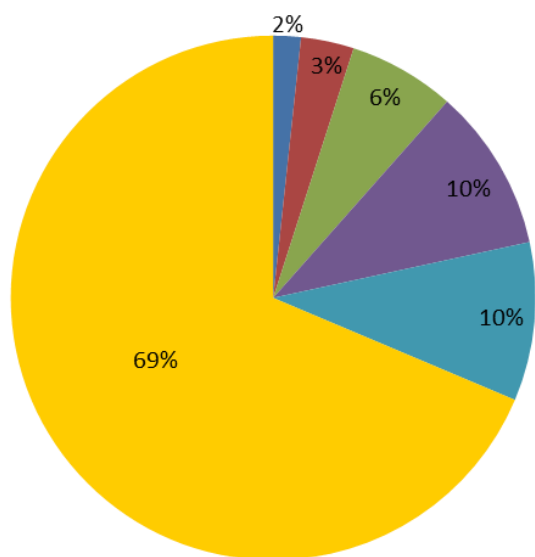

2015
4.300 origens

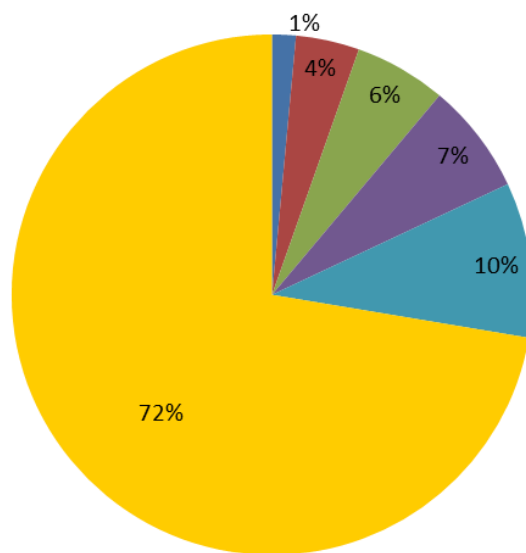

2014
4.675 origens

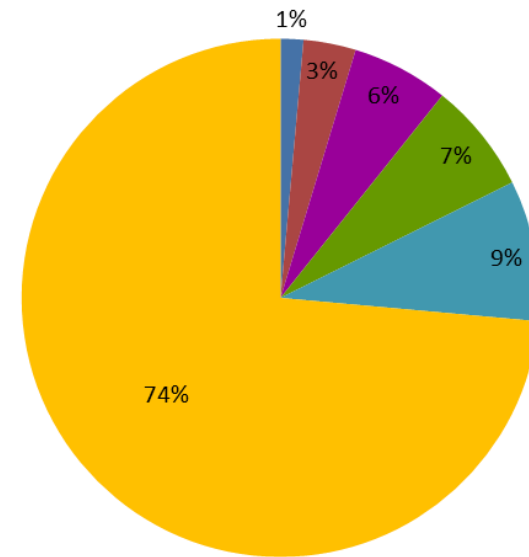

2013
4.658 origens

- Autarquia/ Município
- Desmantelador de VFV
- Outros

- Frotista/ Transportador
- Recauchutador
- Comércio de Pneus/ Peças/ Veíc e Oficinas



Destino final dos pneus usados

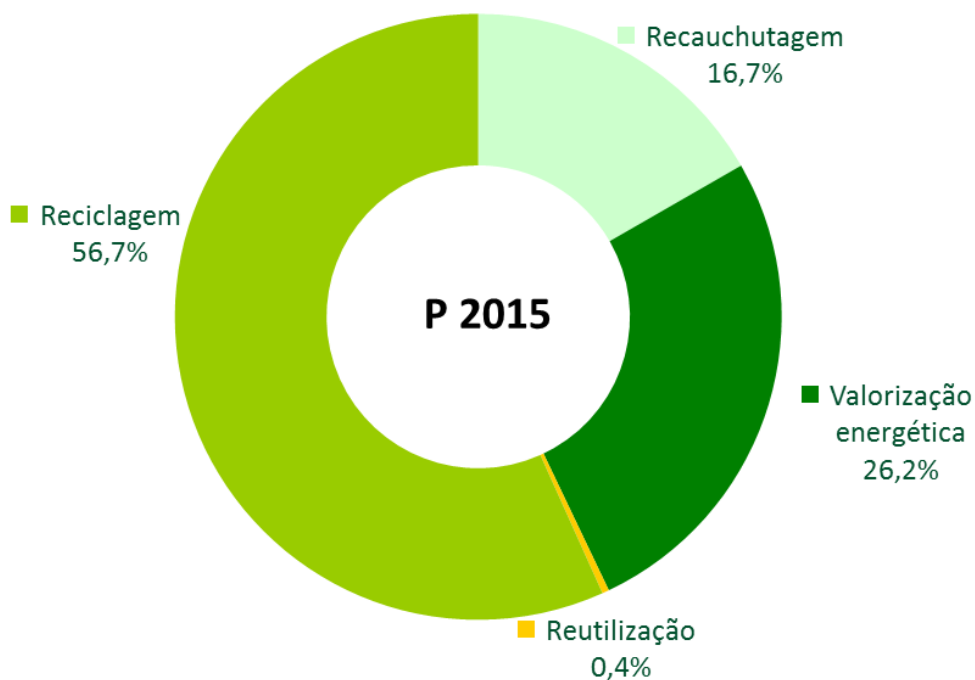

R
E
C
I
C
L
A
G
E
M

Destinos Geográficos

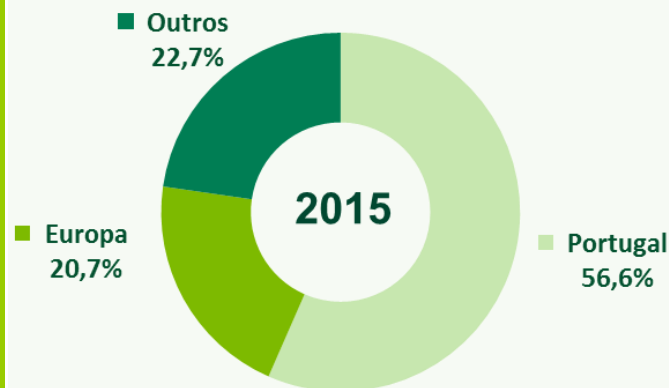

Aplicações

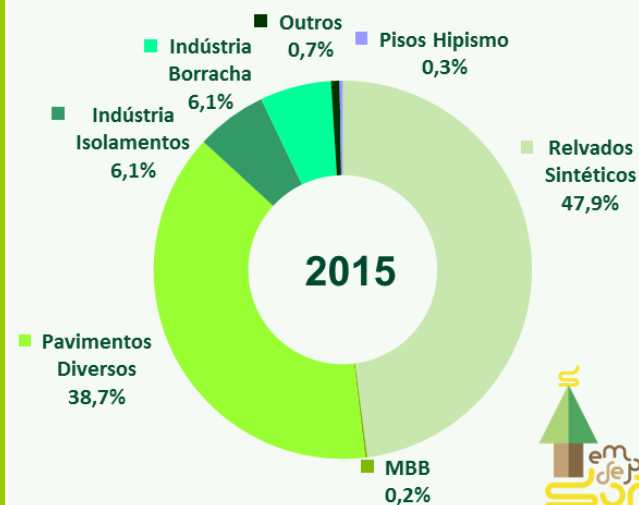



Objetivos de gestão

RECOLHA

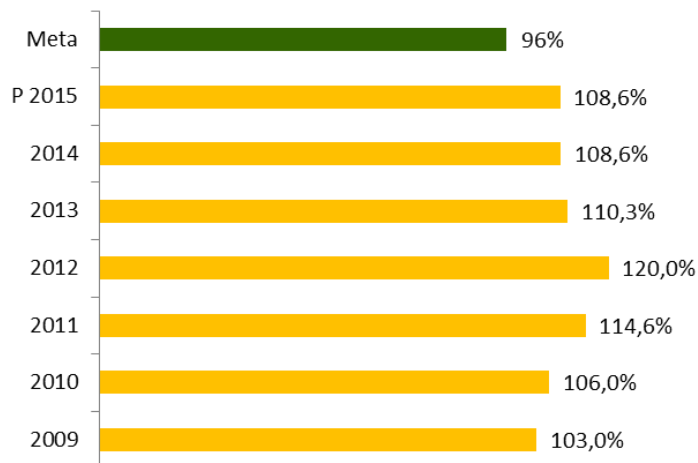

PREP. REUT. e RECAUCHUTAGEM

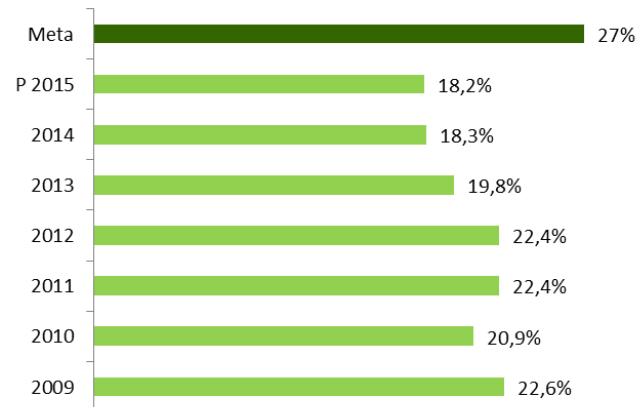

RECICLAGEM

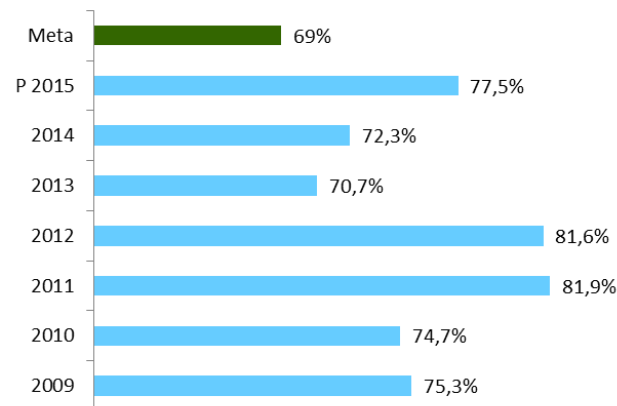

- Objetivos de recolha e reciclagem continuam a ser ultrapassados
- Recauchutagem aquém do objetivo



I&D

CEN/PC 366 – “Materials produced from end of life tyres”

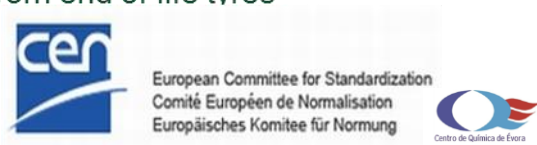

Materiais compósitos de poliuretano e borracha reciclada de pneus



Coprocessamento – Valorização material de combustíveis alternativos na indústria cimenteira



GT ETRMA – Avaliação impactes do Reach nos materiais PU



- Reforçar e complementar soluções para a incorporação dos materiais derivados da reciclagem dos pneus usados
- Incentivar o desenvolvimento e a promoção de novos projetos inovadores
- Garantir a sustentabilidade no fluxo de pneus usados





Prémio Inovação Valorpneu 2015



- 1º Prémio

“GARRAFEIRA MODULAR EM COMPÓSITO DE PNEU RECICLADO (DE MATRIZ TERMOPLÁSTICA)”
 Autor: Cyril dos Santos
 Orientadores: Artur Mateus e Gonçalo Mateus
 CDRSP do Instituto Politécnico de Leiria

- Menção Honrosa

“APLICABILIDADE DA INCORPORAÇÃO DE FIBRAS RESULTANTES DA RECICLAGEM DE PNEUS EM MATRIZ DE GESSO”

Autores: Raphael Camurça Bruno e Sandra Patrícia Pacheco
 Orientadores: Leonel Ramos, e Ana Cristina Neves
 Universidade Fernando Pessoa

- Menção Honrosa

“APLICAÇÃO DE PNEUS INSERVÍVEIS EM CERÂMICA VERMELHA, TIJOLOS, PARA CONSTRUÇÃO DE CASAS POPULARES COM FOCO NO DESENVOLVIMENTO SUSTENTÁVEL”

Autores: Maria Beatriz Perrone Kaznar e Danielle Gonçalves Mothé
 Orientadores: Cheila Mothé e Michelle Gonçalves
 Universidade Federal do Rio de Janeiro





Indicadores Ambientais

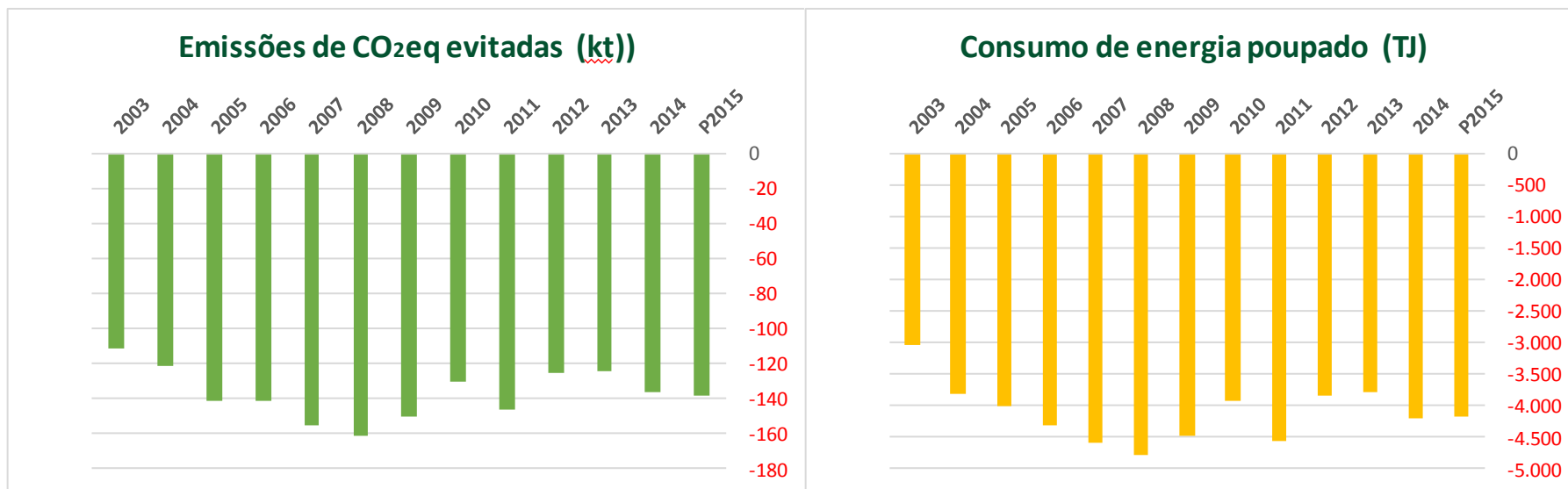

- Emissão de gases com efeito estufa evitados P2015

total 138,5 ktonCO₂eq.

por t de PU 1,65 tonCO₂eq.

(Variação P2015/2014 = +3,3%)

- Consumo de energia poupado P2015

total 4.190 TJ

por t de PU 50.000 MJ

(Variação P2015/2014 = +1,7%)





Comunicação

- Na Valorpneu é ...





Responsabilidade social



- Adesão da Valorpneu à “Campanha Bosques dos Sonhos” promovida pelas Associações Plantar uma Árvore e Terras dos Sonhos
- Objetivo
 - Compensar as emissões associadas ao Encontro com a plantação de 1000 árvores autóctones na Tapada de Mafra
 - Realizar o sonho de uma criança ou jovem institucionalizado ou doente
- Com este gesto a Valorpneu tornou-se uma das “Empresas de Sonho”



OBRIGADO!

Um por todos, todos por um ambiente melhor.

